

Repuestos



Cierre Cam Para Llave Paso

| | |
|-----------|------|
| 130000009 | 1/2" |
| 130000010 | 3/4" |
| 130000011 | 1" |



Conector Manguera Llave Jardín Lavadero

| | |
|-----------|------|
| 130000077 | 1/2" |
| 130000078 | 3/4" |
| 130000079 | 1" |



Manilla Para Llave de Paso

| | |
|-----------|------------|
| 130000006 | 1/2" Azul |
| 130000007 | 1/2" Verde |



Manilla Válvula Bola

| | |
|-----------|------|
| 130000019 | 1/2" |
| 130000020 | 3/4" |
| 130000021 | 1" |



Adaptador Plástico HE-HI 15/16" x 1/2"
Uso: Para Flexibles de Conexión a
Estanque WC
130000026



Campana Cromada Para Llave Campana
130000008



Campana para Llave Angular WC 1/2"
130000046



Repuesto Golillas y Resorte para
Válvula Pedal
130000165

Materialidad:

| | |
|-----------------------|--|
| Cierres p/Llave Paso: | Latón Normalizado (H57-3, Cu > 57%) |
| Manillas Llave Paso: | Aluminio Pintado al Horno |
| Manilla Válvula Bola: | Acero Cromado/Zincado con Forro de Goma |
| Conector Manguera: | Latón Normalizado (H57-3, Cu > 57%) + ABS + Goma |
| Campana Cromada: | Zamak Cromado |
| Adaptador Plástico: | Plástico ABS |

Repuestos



Cuello Combinación Antonella
130000044

Cuello Cisne Combinación Lavaplatos
Vander/Volk
130000030



Cuello Lavaplatos Fuscher/Funster
130000041

Cuello Bonn/Bayern
130000063

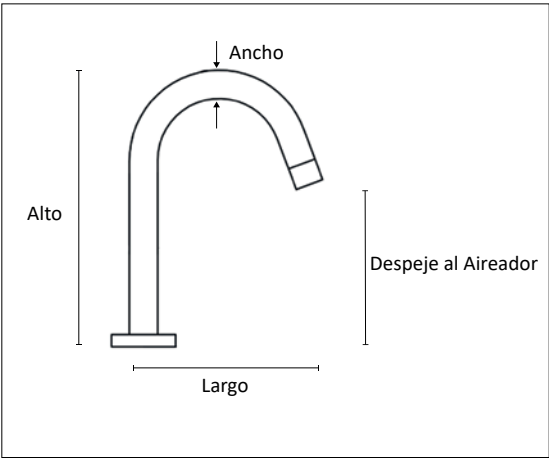

| Unidades: mm | Antonella | Vander | Fuscher | Bonn |
|---------------------|-----------|------------|------------|-------|
| Largo | 165 | 180 | 205 | 160 |
| Alto | 210 | 245 | 255 | 230 |
| Ancho | 18,1 | 18,1 | 17,8 | 18 |
| Despeje al Aireador | 145 | 185 | 165 | 150 |
| Material Tuercas | Zamak | Acero Inox | Acero Inox | Latón |

Repuestos



Cuello Negro para monomando
Lavaplate
130000159



Cuello Rojo para monomando
Lavaplate
130000160



Cuello Verde para monomando
Lavaplate
130000161

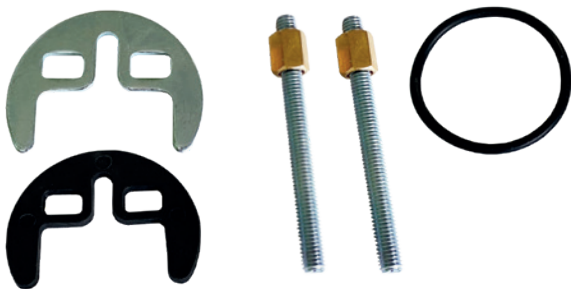

Kit de Anclaje para Monomando
de 2 Pernos
Uso: Para Apretar Grifería contra Cubierta
130000042



Kit de Anclaje para Monomando
de 1 Perno (Incluido Oring)
Uso: Para Apretar Grifería contra Cubierta
130000043

Repuestos



Espiga 1/2" para Combinación Lavaplateo
130000103



Anillo Base para Superficie de Llave Lavatorio Individual
Uso: Para Aumentar la Superficie de Contacto en la Base dando Mayor Firmeza
130000070



Cobertor Tuerca Cartridge
130000035 35 mm
130000036 40 mm



Anillo Base para Superficie de Monomandos Lavatorio y Lavaplateo
Uso: Para Aumentar la Superficie de Contacto en la Base dando Mayor Firmeza
130000071



Caja Enchufe para Grifería Electrónica
Uso: Energizar a 12 Volts y dar Apoyo con Pilas en el caso de Corte de Luz (4 Pilas AA)
Solenoides para Dar y Cortar Agua
130000040



Flexible Retráctil para Monomando Lavaplateo Düsseldorf (010600801) y Profesional (010601001)
130000080

Repuestos



Set Tuerca Cola, Golilla y Tuerca Apriete de Combinación Lavaplato y Llaves Lavatorio
Uso: Para Conexión a Cañería de Cobre
130000001



Tuerca Apriete Para Espiga 1/2" de Combinación Lavaplato y Llave Lavatorio
Uso: Para Fijar Combinación y Llave Lavatorio con Lavaplato
130000032

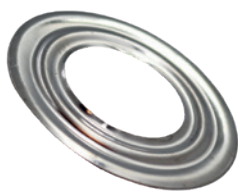

Roseta Plana Para Afirmar Grifería Bajo Cubierta
Uso: Como Complemento de 130000032
130000047



Roseta Ondulada
Uso: Para Fijar Llaves y Combinaciones
130000138



Tuerca Apriete Cartridge para Monomandos
130000037 35 mm
130000038 40 mm



Tuerca Loca y Postizo con Oring Para Monomandos Tina y Ducha
130000025



Tirador Diverter Para Monomando Tina Ducha
130000029



Excéntrica 47 mm para Grifería Tina y Ducha
Uso: Para Conectar Al Muro Todas las Griferías Tina y Ducha
130000022

Materialidad:

Tuercas Cola y Apriete:
Excéntrica:
Tuerca Loca y Postizo:
Tuercas Apriete:
Espiga 1/2":
Tirador Diverter:

Latón Normalizado (H57-3, Cu > 57%)
Latón Normalizado (H57-3, Cu > 57%)
Latón Cromado
Latón
Latón
Zamak Cromado

Para Grifería



Repuestos



Cartridge para Grifería Vander/Volk
130000012



Display Cartridge para Grifería Vander/Volk
130100012



Cartridge para Grifería Bonn/Bayern
130000013



Display Cartridge para Grifería Bonn/Bayern
130100013



Cartridge para Monomando
130000014 35 mm
130000015 40 mm

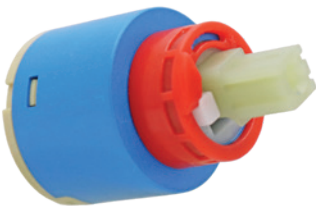

Cartridge 35 mm Ahorro de Agua
130000081



Display Cartridge para Monomando
130100014 35 mm
130100015 40 mm

Empaques:
Displays: Doble Blister transparente
Materialidad:

Cartridges 35 y 40 mm: Plásticos Vírgenes y Discos Cerámicos
Cartridges Vander/Volk - Bonn/Bayern: Latón Normalizado (H57-3, Cu > 57%)



Repuestos



Aireador HE Lavatorio, Tina y Lavaplato Horizontal

130000016

Aireador HE Llave Lavatorio (Tipo Bonn/Bayern)

130000017

Aireador HE Lavatorio, Tina y Lavaplato Horizontal AHORRO AGUA

13A000016

Aireador HI Lavaplato Cuello Cisne
130000018

Aireador HI Lavaplato Cuello Cisne AHORRO AGUA

13A000018



Display Aireador HE Lavatorio Tina y Lavaplato Horizontal

130100016

13A100016 AHORRO AGUA



Display Aireador HI Lavaplato Cuello Cisne

130100018

13A100018 AHORRO AGUA



Display Aireador HE Llave Lavatorio (Tipo Bonn/Bayern)

130100017



Aireador Grande para Grifería Lavaplato Profesional

130000115

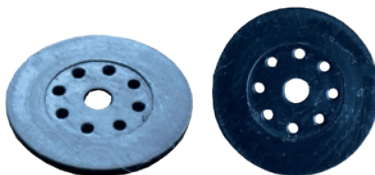

Disco Plástico Restrictor de Caudal
Uso: Reduce Caudal de Salida Grifería

130000131

Displays:

Materialidad Aireadores:

Descripción:

Ahorro Agua:

Hilo HE Lavatorio - Tina:

Hilo HE Llave:

Hilo HI Cuello Cisne:

Aireador Lavaplato Profesional:

Disco Plástico Restrictor:

Doble Blister Transparente

Camisas Metálicas, Interiores Plástico Precisión

Máximo Caudal 5 a 6 lt/min

Métrico HE M22

Métrico HE M19

Métrico HI M19

Plástico Cromado

Botón para Cambiar de Chorro

2 Tipos de Chorro

Reduce Caudal a Rango entre 6,5 y 8,0 lt/min a 1,5 Bar

Hasta 8,4 lt/min a 2 Bar y 9,2 lt/min a 3 Bar

Repuestos



Campana Urinario
130000033



*Campana Monomando
Tina Ducha*
130000034



*Campana para Combinación
Vander/Volk*
130000099



*Manilla Para Monomando
Fuscher/Funster*
130000023



*Manilla Para Monomando
Swertt/Stuttgart*
130000024



*Manilla Para Monomando
Conster/Colonia*
130000068



*Manilla Gerontológica para
Monomando de 35 mm*
130000162



Manilla Bonn/Bayern
130000064



Filtro para Llave Temporizada
*Uso: Evitar que entren impurezas
del agua hacia cartridge
de la Llave*
130000150



Mango Ducha Bonn/Bayern
130000065



Vaso de Vidrio Empavonado
Alto: 96 mm
Diám. Superior: 66 mm
Espesor: 3 mm
130000054



*Plato de Vidrio Empavonado
para Jabonera*
130000116

Repuestos



Marca Color Cromada Base 6,6 mm
Uso: Repuesto para Colomba-Domenica
130000119

Marca Color Cromada Base 6,8 mm
Uso: Repuesto para Fuscher-Swertt
Hessen-Düsseldorf
130000120



Marca Color Rojo/Azul Base 6,6 mm
Uso: Repuesto para Freiburg-Conster
Modern
Colomba y Domenica (Modelos Antiguos)
130000121

Marca Color Rojo/Azul Base 6,8 mm
Uso: Repuesto para Fuscher-Swertt
Hessen y Düsseldorf (Modelos Antiguos)
130000122

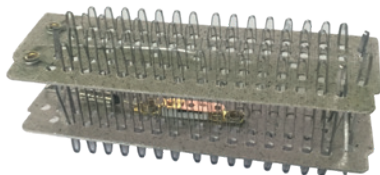

Resistencia Calefactora
para Secador
Uso: Repuesto para 160600100
130000066



Resistencia Calefactora
para Secador
Uso: Repuesto para 160600200
130000166

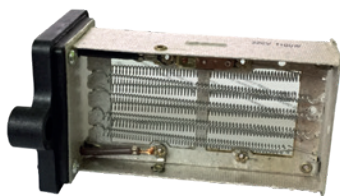

Resistencia Calefactora
para Secador
Uso: Repuesto para 160600300
130000133

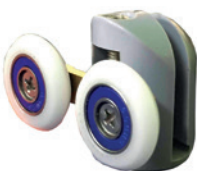

Carrito con 2 Ruedas Para
Shower Door (Superior)
Uso: Repuesto para Cambio
de Ruedas en Vidrios Móviles
de Shower
130000194



Carrito con 2 Ruedas Para
Shower Door (Inferior)
Uso: Repuesto Para Cambio de
Ruedas en Vidrios Móviles de
Shower
130000094



Set Manillas para
Puerta de Shower
130000140



Triángulo Atiesador para Grifería
Bajo Lavaplatos. Hoyo Interior 35 mm
Uso: Aumenta Superficie Inferior
de Contacto entre Grifería y Superficie
130000096

Repuestos



Abrazadera Metálica

130000180 1/4"
130000144 3/8"
130000145 1/2"
130000179 3/4"



**Tornillos y Tarugos
para Accesorios de Pared (El Par)**
130000139



Collarín para Fluxómetro
130000028



Reductor a 3/4" HE para Fluxómetro de 1"
Uso: Adaptar Cuerpo a Salida al Muro
130000104



**Tapa Plástica Cromada para Perforación
35 mm de Lavaplateo**
Uso: Cubre Perforación Sobrante al Pasar
de Combinación a Monomando
130000123



Golilla 3/8" Acrilo Nitrilo
130000146



Golilla 1/2" Silicona
130000147



Golilla Goma para Tuerca HI
Uso: Para Hacer Sello entre Excéntrica y
Tuerca Loca Tina y Ducha (3/4")
Lavatorio y Accesorios (1/2")
130000049 1/2"
130000048 3/4"



**Golilla Sello
Desagüe/Sifón 1.1/2"**
Uso: Hacer sello en tuercas
de apriete
130000149

Tapón 1.1/2" con Cadena
Uso: Repuesto de Lavaplatos
130000134



**Repuesto Cabeza Desagüe
Click-Clack**
Uso: Como Tapón
130000155



Goma para Desagüe 3.1/2"
Uso: Repuesto de Sello/Tapón
para Desagües 19000055/60
130000100

Repuestos en General



Repuestos



*Tornillos, Tuercas y Soportes
para Fijar Asiento Eco a la Taza*
130000167



*Tornillos, Golillas y Tuercas para Fijar
Asiento Colomba a Taza*
130000168



*Bisagra de Asiento WC Colomba
con 2 Pasadores*
130000171

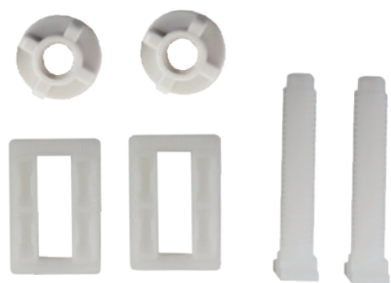

*Tornillos, Golillas y Tuercas para Fijar
Asiento Fuscher a Taza*
130000170



*Bisagra de Asiento WC Fuscher
con 2 Pasadores soft-close*
130000173

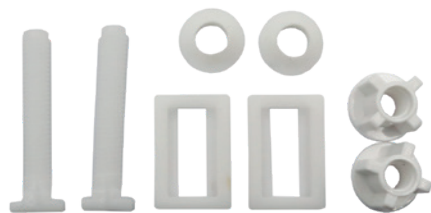

*Tornillos, Golillas y Tuercas para Fijar
Asiento Modern a la Taza*
130000175



*Bisagra de Asiento WC Modern
con 2 Pasadores soft-close*
130000174